

REZ DE CHAUSSEE - PLAN DE REPÉRAGE - ACTIONS MENÉES

Référence:
002ER685913

Légende

	Localisation dun prélèvement positif
	Localisation dun prélèvement négatif
	Localisation dune impossibilité technique
	Localisation dun sondage négatif
	Localisation dun sondage positif

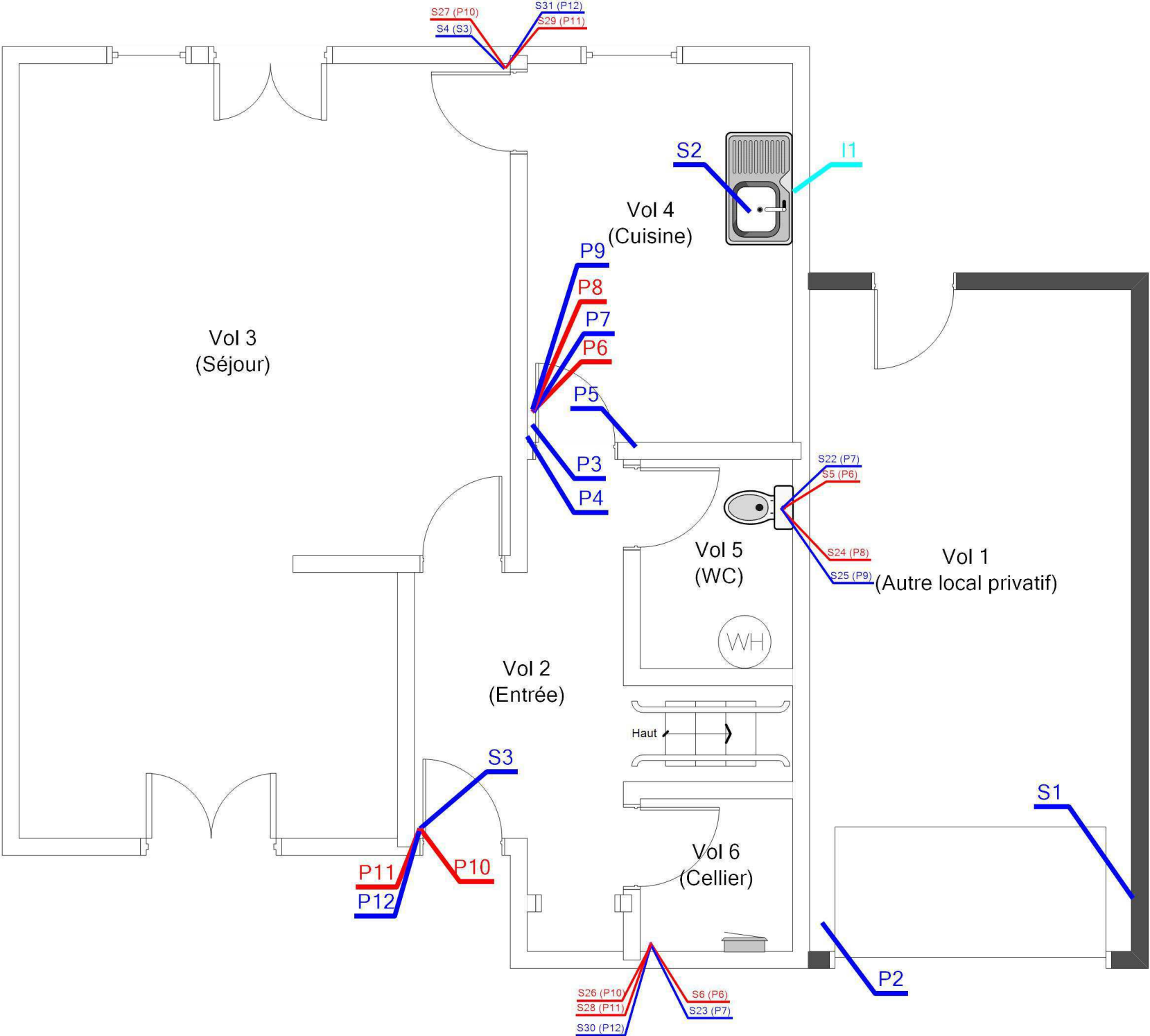

	Adresse du bien	Désignation	Date intervention	Technicien intervenant
	N°59 RUE VERLAINE 18240 BELLEVILLE SUR LOIRE	Maison de type T3 Bis	19/01/2024	BECQUET VALENTIN

REZ DE CHAUSSEE - MPCA TOUTES CATEGORIES CONFONDUES

Référence:
002ER685913

Légende



P11 : Colle bitumeuse

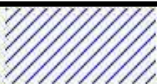

P10 : Dalles plastiques



P8 : Colle bitumeuse



P6 : Lés plastiques avec sous-couche

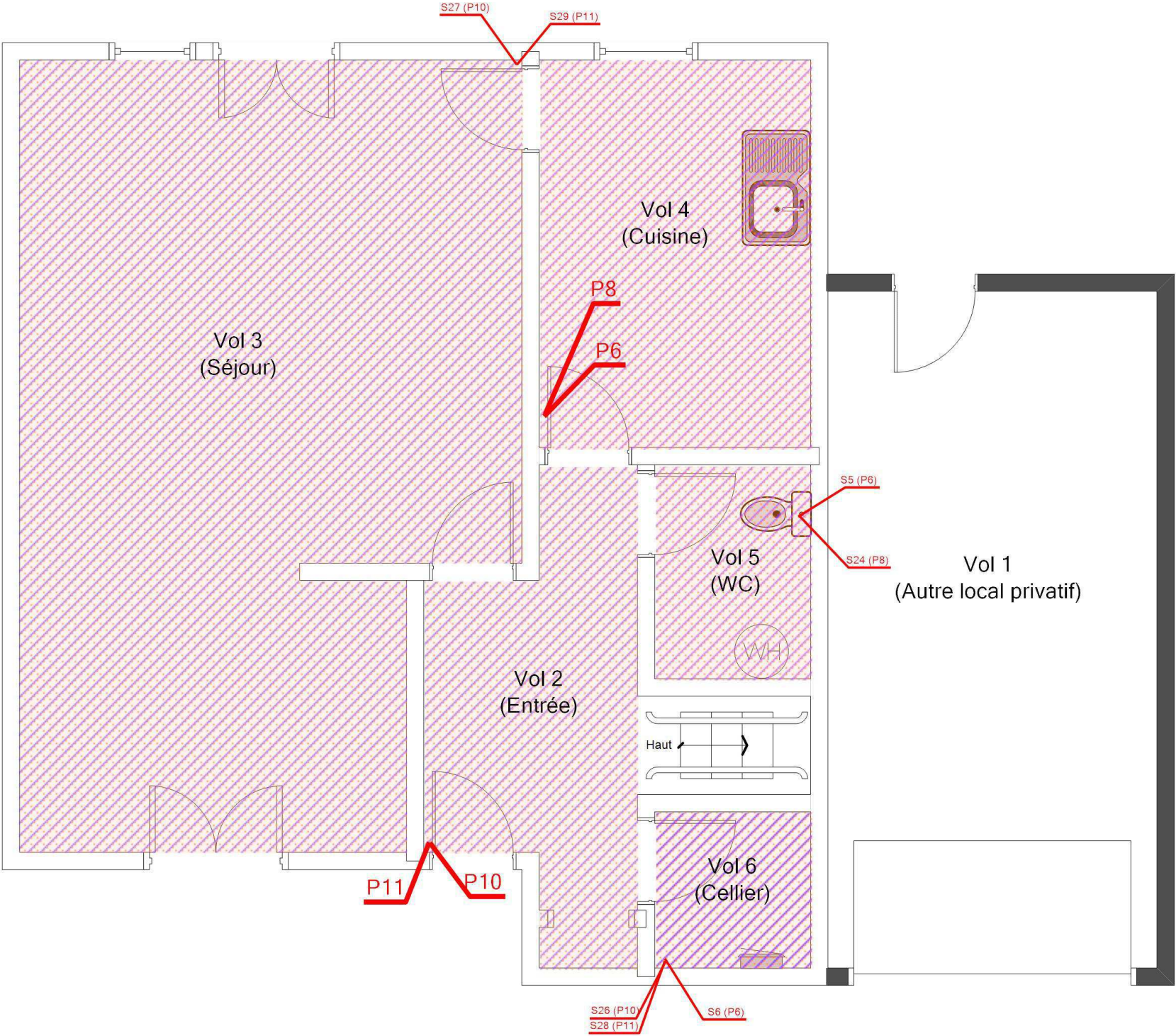

Adresse du bien

N°59 RUE VERLAINE
18240 BELLEVILLE SUR LOIRE

Désignation

Maison de type T3 Bis

Date intervention

19/01/2024

Technicien intervenant

BECQUET VALENTIN

REZ DE CHAUSSEE - MPCA REVÊTEMENT DE SOL

Référence:
002ER685913

Légende



P11 : Colle bitumeuse



P10 : Dalles plastiques



P8 : Colle bitumeuse



P6 : Lés plastiques avec sous-couche

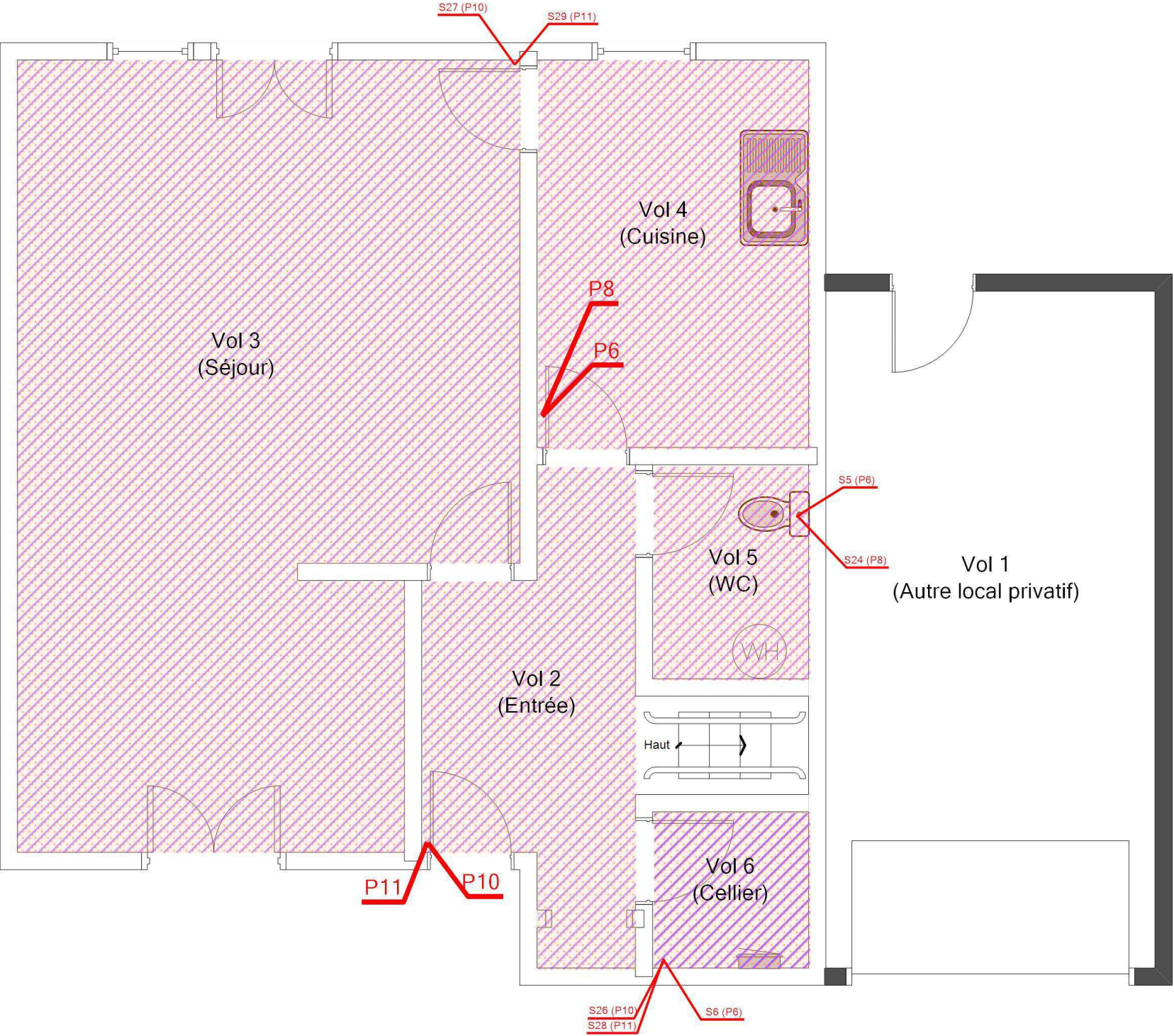

Adresse du bien

N°59 RUE VERLAINE
18240 BELLEVILLE SUR LOIRE

Désignation

Maison de type T3 Bis

Date intervention

19/01/2024

Technicien intervenant

BECQUET VALENTIN

1ER ÉTAGE - PLAN DE REPÉRAGE - ACTIONS MENÉES				Référence: 002ER685913	
				Légende	
					Localisation dun prélèvement positif
					Localisation dun prélèvement négatif
					Localisation dune impossibilité technique
					Localisation dun sondage négatif
					Localisation dun sondage positif
	Adresse du bien	Désignation	Date intervention	Technicien intervenant	
	N°59 RUE VERLAINE 18240 BELLEVILLE SUR LOIRE	Maison de type T3 Bis	19/01/2024	BECQUET VALENTIN	

1ER ÉTAGE - MPCA TOUTES CATÉGORIES CONFONDUES

Référence:
002ER685913

Légende



P18 : Dalles plastiques

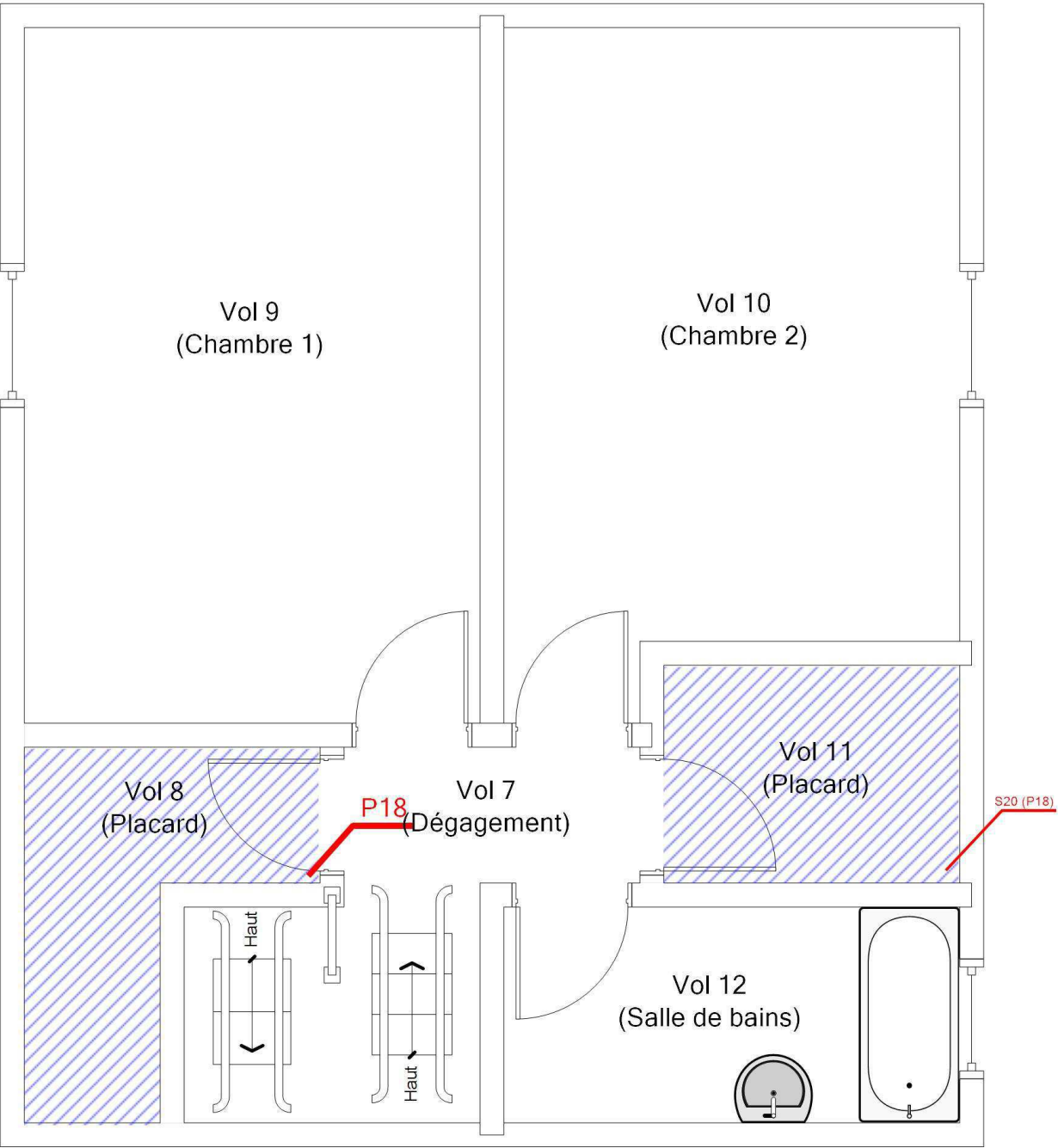

Adresse du bien
N°59 RUE VERLAINE
18240 BELLEVILLE SUR LOIRE

Désignation
Maison de type T3 Bis

Date intervention
19/01/2024

Technicien intervenant
BECQUET VALENTIN

1ER ÉTAGE - MPCA REVÊTEMENT DE SOL

Référence:
002ER685913

Légende

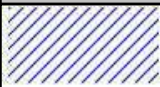

P18 : Dalles plastiques

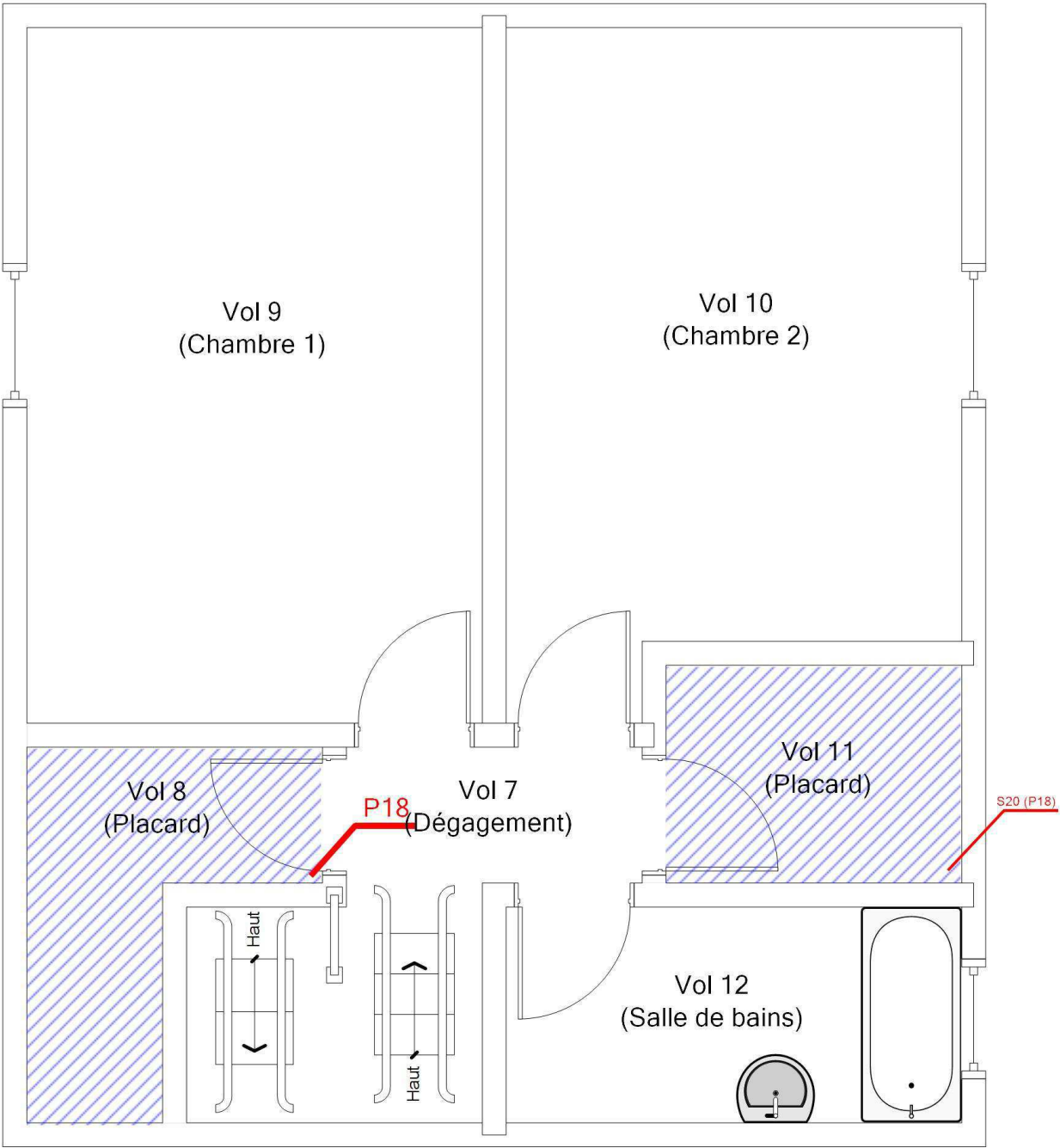

Adresse du bien

N°59 RUE VERLAINE
18240 BELLEVILLE SUR LOIRE

Désignation

Maison de type T3 Bis

Date intervention

19/01/2024

Technicien intervenant

BECQUET VALENTIN

Légende

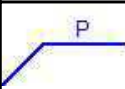
 P Localisation d'un prélèvement négatif



	Adresse du bien	Désignation	Date intervention	Technicien intervenant
	N°59 RUE VERLAINE 18240 BELLEVILLE SUR LOIRE	Maison de type T3 Bis	19/01/2024	BECQUET VALENTIN